

Calendario 2026



IL PARCO NATURALE DOLOMITI FRIULANE



IO SONO
FRIULI
VENEZIA
GIULIA



1

GENNAIO
january

2027

Torrente Poschiadea - Forni di Sotto Foto di Luca Cappellari



1	2	3	4	5	6	7	8	9	10	11	12	13	14	15	16	17	18	19	20	21	22	23	24	25	26	27	28	29	30	31
V	S	D	L	M	M	G	V	S	D	L	M	M	G	V	S	D	L	M	M	G	V	S	D	L	M	M	G	V	S	D



Dolomiti Friulane, Patrimonio Mondiale UNESCO

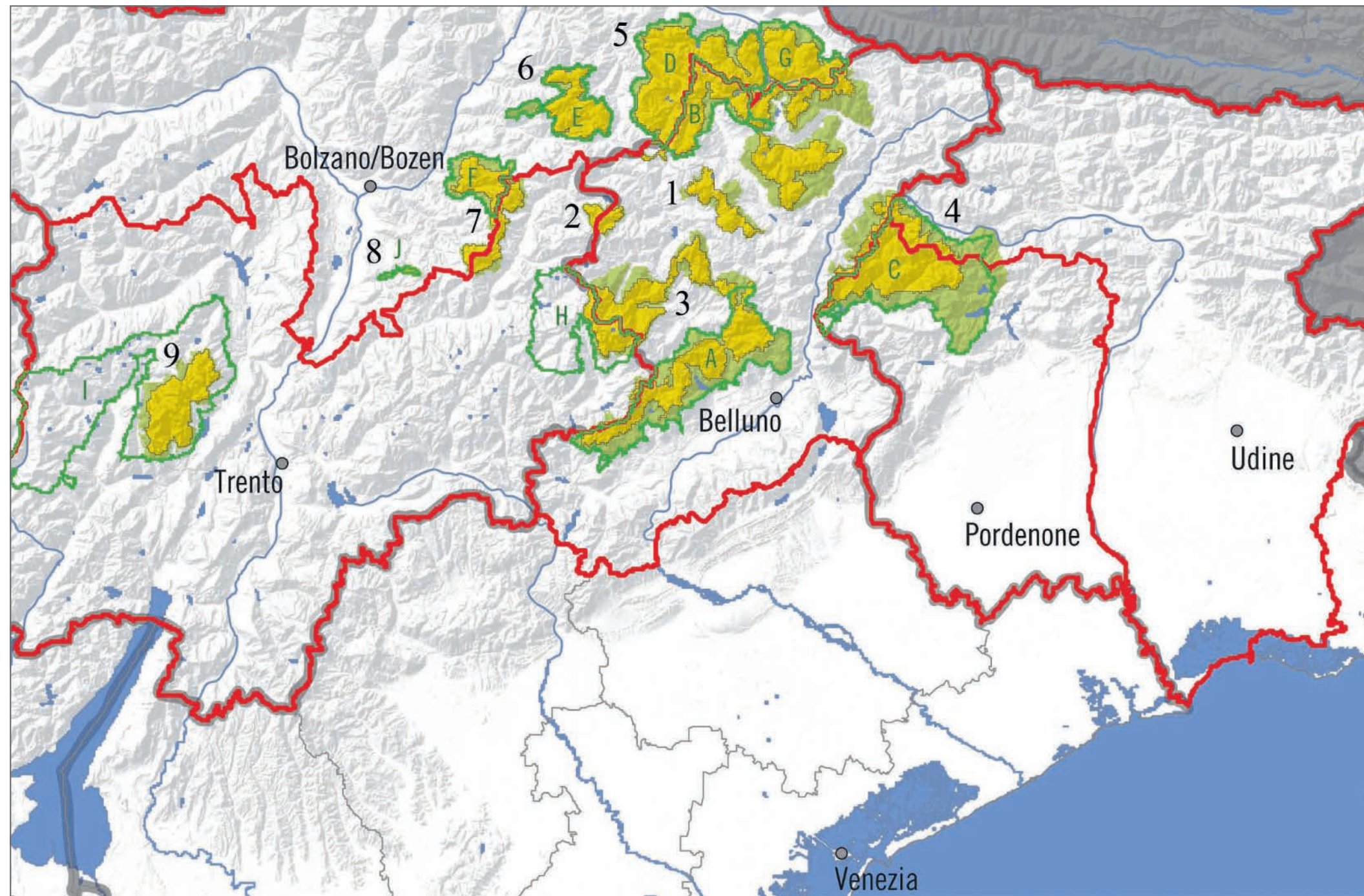

AREE CUORE

Sistemi dolomitici

- 1 Pelmo, Croda da Lago
- 2 Marmolada
- 3 Pale di San Martino, Pale di San Lucano, Dolomiti Bellunesi, Vette Feltrine
- 4 Dolomiti Friulane/Dolomitis Furlanis, Dolomiti d' Oltre Piave
- 5 Dolomiti Settentrionali/Nordliche Dolomiten
- 6 Puez-Odle/Puez-Geisler/Poz-Odles
- 7 Sciliar-Catinaccio/Schlern-Rosengarten, Latemar
- 8 Bletterbach
- 9 Dolomiti di Brenta

AREE TAMPONE

Parchi

- A Parco Nazionale Dolomiti Bellunesi
- B Parco Naturale Dolomiti d' Ampezzo
- C Parco Naturale Dolomiti Friulane
- D Parco Naturale Fanes-Senes-Braies
- E Parco Naturale Puez-Odle
- F Parco Naturale Sciliar-Catinaccio
- G Parco Naturale Tre Cime
- H Parco Naturale Paneveggio-Pale di San Martino
- I Parco Naturale Adamello-Brenta
- J Monumento Naturale Bletterbach



Il 26 giugno 2009 a Siviglia le Dolomiti sono state iscritte nella Lista del Patrimonio Mondiale dell' UNESCO grazie alla loro bellezza e unicità paesaggistica e all' importanza scientifica a livello geologico e geomorfologico. Così cita la Dichiarazione di eccezionale valore universale emanata dal Comitato Patrimonio Mondiale in quell' occasione:

“I nove sistemi montuosi che compongono le Dolomiti Patrimonio dell' Umanità comprendono una serie di paesaggi montani unici al mondo e di eccezionale bellezza naturale. Le loro cime, spettacolarmente verticali e pallide, presentano una varietà di forme scultoree straordinaria a livello mondiale. Queste montagne possiedono inoltre un complesso di valori di importanza internazionale per le scienze della Terra. La quantità e la concentrazione di formazioni carbonatiche estremamente varie è straordinaria nel mondo, e contemporaneamente la geologia, esposta in modo superbo, fornisce uno spaccato della vita marina nel periodo Triassico, all' indomani della più grande estinzione mai ricordata nella storia della vita sulla Terra. I paesaggi sublimi, monumentali e carichi di colorazioni delle Dolomiti hanno da sempre attirato una moltitudine di viaggiatori e sono stati fonte di innumerevoli interpretazioni scientifiche ed artistiche dei loro valori”.

I nove sistemi dolomitici, che interessano i territori amministrativi delle cinque Province di Belluno, Bolzano, Pordenone, Trento e Udine, formano un insieme unitario articolato e complesso suddiviso in Aree Cuore, ovvero aree che determinano il Bene UNESCO, e Aree Tampone, che costituiscono delle fasce di protezione volte alla tutela ambientale del bene riconosciuto.

Il 13 maggio 2010 è stata costituita la “Fondazione Dolomiti-Dolomiten-Dolomites-Dolomitis UNESCO” con l' obiettivo di assicurare il governo coordinato di un Bene articolato sul territorio di più realtà istituzionali. La Fondazione, con il ruolo di referente univoco nei confronti dell' UNESCO, è il garante della coerenza tra la strategia di gestione generale e il mantenimento dei valori universali.

L' organizzazione delle attività per la gestione e la governance del Patrimonio Dolomiti UNESCO è strutturata in base a competenze specifiche che fanno capo alla Fondazione, suddivise in reti funzionali la cui gestione è stata delegata alle cinque Province coinvolte: a quelle di Pordenone e di Udine, ora alla Regione Autonoma Friuli Venezia Giulia, è stata affidata la Rete del Patrimonio Paesaggistico e delle Aree Protette, con l' obiettivo di definirne e strutturarne le componenti per attuare una gestione comune e condivisa del Patrimonio Dolomiti, nonché promuovere la cooperazione tra gli attori istituzionali che si occupano della gestione delle aree protette, in primis i Parchi, realtà costituite e operanti da anni sul territorio.

Gran parte del territorio delle Dolomiti Friulane, uno dei nove sistemi riconosciuti come Bene UNESCO, rientra nel Parco Naturale delle Dolomiti Friulane, gestito dall' Ente Parco che tutela e valorizza questa importante risorsa paesaggistico ambientale.



12

DICEMBRE
december

☾

●

☾

○

☾

1	2	3	4	5	6	7	8	9	10	11	12	13	14	15	16	17	18	19	20	21	22	23	24	25	26	27	28	29	30	31
M	M	G	V	S	D	L	M	M	G	V	S	D	L	M	M	G	V	S	D	L	M	M	G	V	S	D	L	M	M	G

2026

Da Casera Lodina verso il Duranno e la Cima dei Preti - Cimolais. Foto di Giovanni Bertagno



2026

1	2	3	4	5	6	7	8	9	10	11	12	13	14	15	16	17	18	19	20	21	22	23	24	25	26	27	28	29	30	31
G	V	S	D	L	M	M	G	V	S	D	L	M	M	G	V	S	D	L	M	M	G	V	S	D	L	M	M	G	V	S





11

NOVEMBRE
november

2026

Lago di Barcis – Barcis. Foto di Giovanni Bertagno



1	2	3	4	5	6	7	8	9	10	11	12	13	14	15	16	17	18	19	20	21	22	23	24	25	26	27	28	29	30
D	L	M	M	G	V	S	D	L	M	M	G	V	S	D	L	M	M	G	V	S	D	L	M	M	G	V	S	D	L





2

FEBBRAIO
february

2026

Bivacco Marchi - Granzotto - Forni di Sopra. Foto di David Cappellari



1	2	3	4	5	6	7	8	9	10	11	12	13	14	15	16	17	18	19	20	21	22	23	24	25	26	27	28
D	L	M	M	G	V	S	D	L	M	M	G	V	S	D	L	M	M	G	V	S	D	L	M	M	G	V	S





10

OTTOBRE

october

☾

2026

Casera Chiavalot - Frisanca Foto di Thomas Cantoni

1	2	3	4	5	6	7	8	9	10	11	12	13	14	15	16	17	18	19	20	21	22	23	24	25	26	27	28	29	30	31
G	V	S	D	L	M	M	G	V	S	D	L	M	M	G	V	S	D	L	M	M	G	V	S	D	L	M	M	G	V	S



MARZO
march

2026

Casera Galvana - Erto e Cassa. Foto di Thomas Cantoni



PARCO
NATURALE
DOLOMITI
FRIULANE



IO SONO
FRIULI
VENEZIA
GIULIA

SETTEMBRE
september

2026

Susaibes - Andreis. Foto di Fabiano Bruna



PARCO
NATURALE
DOLOMITI
FRIULANE



IO SONO
FRIULI
VENEZIA
GIULIA



4

APRILE

20

april

Panoramica da Casera Chiampiuiz – Forni di Sotla Foto di Antonio Cossutta



AGOSTO
august

2026

Bivacco Anita Goitan - Claut. Foto di Giovanni Bertagno

1	2	3	4	5	6	7	8	9	10	11	12	13	14	15	16	17	18	19	20	21	22	23	24	25	26	27	28	29	30	31
S	D	L	M	M	G	V	S	D	L	M	M	G	V	S	D	L	M	M	G	V	S	D	L	M	M	G	V	S	D	L





5

MAGGIO
may

2026

Canale di Meduna - Tramonti di Sopra. Foto di Eugenio Cappena



1	2	3	4	5	6	7	8	9	10	11	12	13	14	15	16	17	18	19	20	21	22	23	24	25	26	27	28	29	30	31
V	S	D	L	M	M	G	V	S	D	L	M	M	G	V	S	D	L	M	M	G	V	S	D	L	M	M	G	V	S	D



LUGL10
july

2026

Da Forcella Duranno verso la Cima dei Preti - Erto e Casso. Foto di Giovanni Bertagno

1	2	3	4	5	6	7	8	9	10	11	12	13	14	15	16	17	18	19	20	21	22	23	24	25	26	27	28	29	30	31
M	G	V	S	D	L	M	M	G	V	S	D	L	M	M	G	V	S	D	L	M	M	G	V	S	D	L	M	M	G	V



G1UGNO
june

Campanile di Val Montanaia - Cimolais. Foto di Giovanni Bertagno



PARCO
NATURALE
DOLOMITI
FRIULANE



IO SONO
FRIULI
VENEZIA
GIULIA



foto di copertina:
Passo del Mus - Forni di Sopra
Foto di Giovanni Bertagno



Cason di Canpuros - Forni di Sopra
Foto di David Cappellari

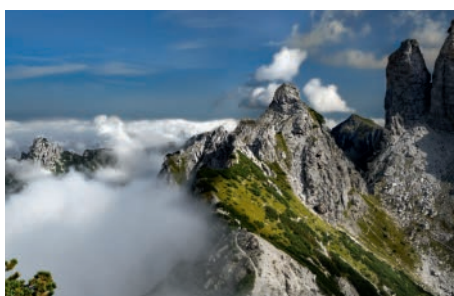

Bivacco Marchi - Granzotto - Forni di Sopra
Foto di David Cappellari

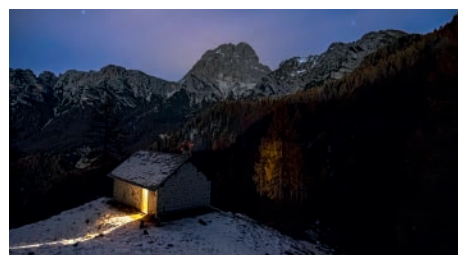

Casera Galvana - Erto e Casso
Foto di Thomas Cantoni

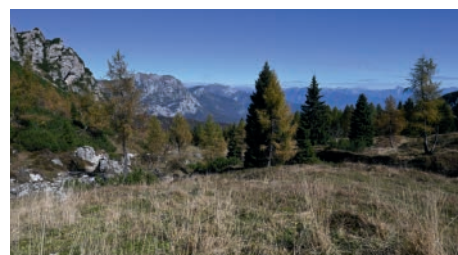

Panoramica da Casera Chiampiz -
Forni di Sotto
Foto di Antonio Cossutta

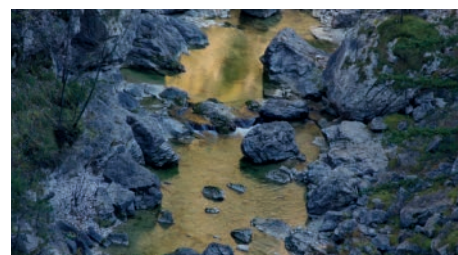

Canale di Meduna - Tramonti di Sopra
Foto di Eugenio Cappena

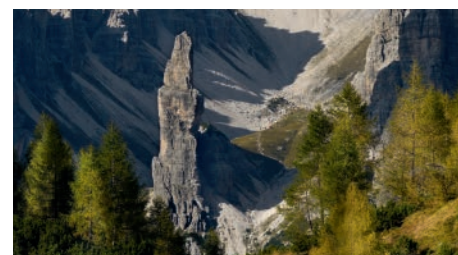

Campanile di Val Montanaia - Cimolais
Foto di Giovanni Bertagno

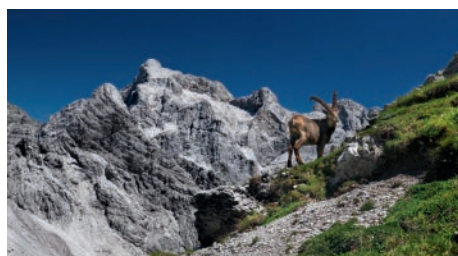

Da Forcella Duranno verso la Cima dei Preti -
Erto e Casso
Foto di Giovanni Bertagno



Bivacco Anita Goitan - Claut
Foto di Giovanni Bertagno

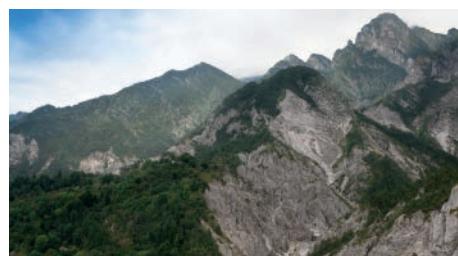

Susaibes - Andreis
Foto di Fabiano Bruna



Casera Chiavalot - Frisanco
Foto di Thomas Cantoni

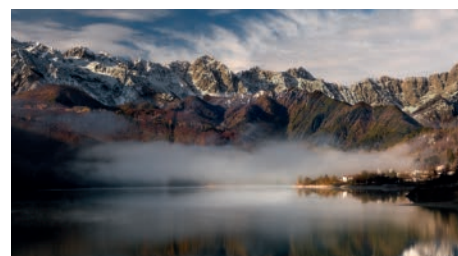

Lago di Barcis - Barcis
Foto di Giovanni Bertagno

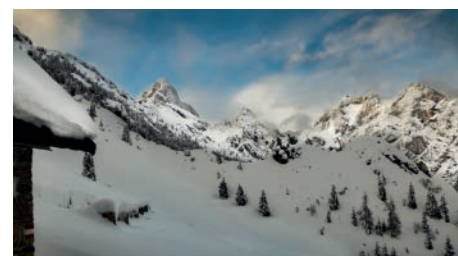

Da Casera Lodina verso il Duranno
e la Cima dei Preti - Cimolais
Foto di Giovanni Bertagno



Torrente Poschiadea - Forni di Sotto
Foto di Luca Cappellari



Parco Naturale Dolomiti Friulane
Via Roma, 4 - 33080 CIMOLAIS (PN)
+39 0427 87333

www.parcodolomitifriulane.it
info@parcodolomitifriulane.it



@dolomitifriulane



@parcoDF



@dolomitifriulane



@dolomitifriulanepark



IO SONO
FRIULI
VENEZIA
GIULIA